

広報

うらうす

2024
No.712

1

目次

- 表紙 小学校書き初め大会
- 6 P 令和6年度償却資産（固定資産税）の申告
- 7 P 産前産後期間の国民健康保険税が免除されます
- 10 P 乳がん・子宮がん個別検診



謹

新

20



新年明けましておめでとう
ございます。

町民の皆様におかれましては、新年を健やかに
お迎えのことと、お慶び
申し上げます。また、日
頃から浦白町議会の活動
に對しまして、ご理解と
温かいご支援、ご協力を
賜り、心より感謝を申し
上げます。

昨年は、コロナ禍の収
束を願いながらの幕開け
となりました。5月8日
には新型コロナウイルス
感染症が5類に移行した
ことにより、コロナ以前
の日常やにぎわいが少し

ずつ戻ってきた年でもあ
りました。

しかし一方で、全国的
な猛暑が続き、北海道で
も真夏日が連続38日を記
録し、熱中症による救急
搬送が一昨年の10倍にな
るなど、大きな影響があ
りました。

世界に目をむけると、
昨年もロシアによるウク
ライナ侵攻が続いており、
イスラエル・パレスチナ
情勢も停戦の見通しがな
いまま不安定な状況が続
いています。一日も早い
平和が訪れることを願っ
ています。

経済においては、ガソ
リンや資材、肥料価格高
騰が続いており、日用品
の値上げなど日常生活へ
の影響も大きく、恒久的
な対策が求められていま
す。

本町の基幹産業である
農業では、水稲において
概ね順調に推移していま
したが、8月の台風7号
の強風やその後の風雨に
より、倒伏が拡大しまし
た。収量・品質は平年を
下回り、低タンパク米の
割合は0.7%、色選預
かり米63%となり、高温
によって、乳白腹白、高
タンパク、千粒重の低下
や整粒不足になったもの
と思われまます。そのほか
の作物では、小麦、大豆
は平年並み、ソバは平年
収量の40%程度、花き、
その他野菜も猛暑による
品質低下や収量減になる
など、不作の年になり、
記録的な暑さは、農作物
の大きな被害につながつ

てしまいました。

商工業では、5月8日
以後は平常に戻りつつあ
るものの、電気、燃料、
材料などの物価高騰が依
然として経営の悪化を招
いています。そのような
状況もあり、高齢のため
廃業する事業者も増えて
いるなど、いかに事業継
承していくかが今後の課
題と考えています。

浦白町議会では、昨年
4月の統一地方選挙にお
いて15年ぶりの投票とな
り、新人2名を含む8名
による議会活動を始めて
おります。町民の皆さま
には、なお一層のご指導、
ご支援をよろしくお願
いいたします。

結びに、本年が皆さま
にとって、健康で明るい
一年になりますようご祈
念申し上げます、新年のご挨拶
といたします。

浦臼の子どもたちに、なくてはならない文房具屋さん 【構造・規模】1階:石造(札幌軟石) 2階:木骨石造
【竣工年】昭和初期

太田勉強堂は昭和初期に現在の位置から国道を挟んだ向かい側に建っていましたが、昭和20年代に現在の位置で建て替えられました。写真①は建て替え後間もない昭和20年頃の様子です。

現在は化粧品や雑貨の販売が主ですが、筆者が子どもの頃は店の名前通り、もっぱら文房具販売を行っていました。浦臼小学校と浦臼中学校に近いことや、統合前でも小中学生あわせて500人以上の児童・生徒がいましたから、浦臼の子どもたちにとってはなくてはならない文房具店でした。ちなみに当時は町立浦臼高校もありました。

後年、南側に店舗、西側(裏側)に住居部分を木造で増築し、現在は化粧品や雑貨の販売を行っています。創建時の石造部分はほぼ当初の姿のままです。石造洋風の外観ですが、2階の内部が和室になっている点は尾花商店と同じです。



|| 石造+木骨石造+鉄筋コンクリート造+木造

軟石を用いた店舗建築は小樽市などでも見られますが、その多くは木造骨組みの外側に軟石を積んだ「木骨石造」と呼ばれる構造です。一方、太田勉強堂は1階が厚めの札幌軟石を積んだ石造で、2階が木骨石造です。上下階で構造が違っている珍しい造りです。また、2階道路側の軟石外壁面の直下は店舗空間なので、そこに石造壁を配置する訳にはいかないので、2階の軟石外壁は鉄筋コンクリート造のフレームで支えています。

したがってこの建物の構造形式を丁寧に言うと、石造+木骨石造+鉄筋コンクリート造で、2階床と屋根は木造の混構造という少々複雑な構造です。

約80年経った現在でも建物にゆがみなどは全く見られず、創建当初にきちんと設計・施工された建物であることと、札幌軟石が耐久性に優れていることが分かります。

|| 石造外壁の表情

2階の道路側の4つの縦長の窓(写真②)には引違いのアルミサッシが嵌められていますが、写真①を見ると当初は洋風の上げ下げ窓であったことが分かります。尾花商店と同様な窓であったと思われます。

窓の上部には飾り模様のついたまぐさ*があり、窓上部の重量を支えています。まぐさの上には傾斜した石が並ぶフラットアーチが載っていて、意匠的な軟石の割付けがなされています。

外壁に使用されている札幌軟石の表面を見ると、写真③のように、ノミのようなもので細かく窪みを付けた「小叩き仕上げ」です。大正期に建てられた尾花商店の蔵は、ツルハシを使って軟石を手で切り出していた時代の「ツル目仕上げ」でしたが、昭和期に建てられた太田勉強堂では、機械で切り出した軟石の平滑面に意匠的に凹凸をつけるために小叩き仕上げとしたのかもしれない。

*まぐさ 窓上部の壁の重量を支えるために、窓の上辺に渡す横架材

札幌市立大学で教員してます西川忠です。これまで、主に私の研究室の三角颯音が記事を書いていましたが、太田勉強堂は私が子ども頃に大変お世話になった思い出深い建物なので、今回は私が筆をとらせていただきました。

私が子どもの頃は、通学経路でもあったので、友達と一緒に用がなくても店にしょっちゅう出入りしていた覚えがあります。

石造の部分はその頃からほとんど変わっていないので、この建物を見ると小学生の頃を思い出します。本文にも書きましたが、札幌軟石を使った建物はたいへんしっかりしているの、町の顔として在り続けてほしいものです。



写真① 昭和20年代の太田勉強堂
(浦臼町郷土史料館所蔵)



写真② 2階の縦長窓
かつては上げ下げ窓でした。
装飾されたまぐさが載っています。

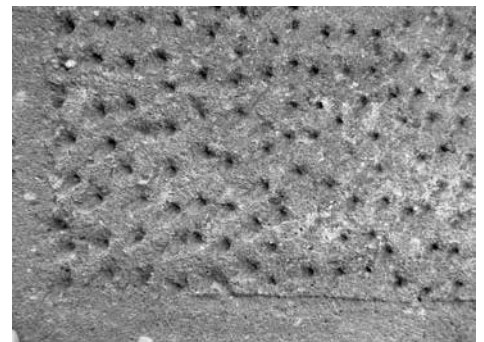

写真③ 軟石表面の小叩き仕上げ
ノミのようなもので叩いて凹凸を付けています。

浦臼町空き家・空き地バンク制度

この制度は、浦臼町内における空き家・空き地を有効活用することで、空き家等の課題解決と移住定住の促進を図り、地域の活性化につなげようと創設された制度です。

空き家や空き地を貸したい・売却したい「物件所有者」から登録を募り、空き家や空き地を借りたい・購入したい「賃借・購入希望者」に物件情報を提供します。

空き家等に関する所有権を持ち、物件の賃貸・売却ができる方ならいつでも登録可能で、町外に住んでいる方も可能です。

■浦臼町空き家・空き地バンク制度のイメージ

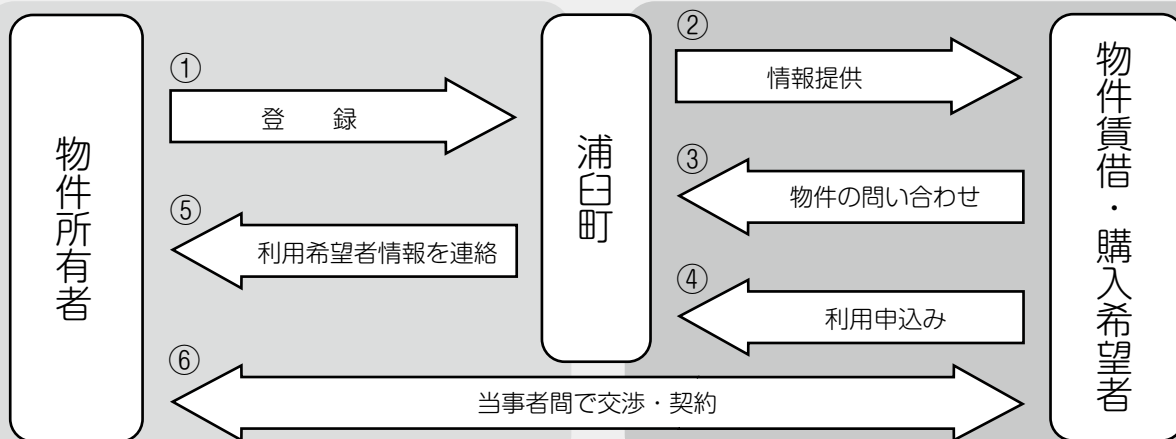

■空き家・空き地を提供していただける方（物件所有者）

①町へ登録申請書を提出

<提出書類>

- ・空き家・空き地バンク登録申請書（様式第1号）
- ・空き家・空き地の位置図、物件の外観を撮影した写真等
- ・同意書（様式第2号）
- ・当該年度分の固定資産税課税明細書または空き家等の固定資産評価証明書
- ・契約書の写し（不動産業者へ委任している場合のみ）
- ・その他町長が必要と認めるもの

②町のホームページや役場窓口にて物件情報を発信

- ・浦臼町内にある居住していない良好な管理状態にある住宅および住宅の建築に適当な面積を有する更地状態の宅地が登録できます。
- ・不動産業者に管理または仲介を委任している場合は、委任業者との連名になります。
- ・登録の有効期間は、登録した日より3年間ですが、再度登録することも可能です。



■空き家・空き地の情報提供を希望される方（物件賃借・購入希望者）

①登録された物件の賃借または購入を希望する方は、利用申込書を町へ提出

<提出書類>

- ・空き家・空き地バンク利用申込書（様式第7号）

②町から所有者へ連絡し、その後は当事者間で交渉・契約を行っていただきます。

※町は情報の公開や連絡調整のみで、物件の仲介・斡旋・交渉・契約は行いません。

お問い合わせ 総務課企画係 電話：68-2111

出初式開催に伴うサイレン吹鳴

令和6年浦臼消防出初式の開催に伴い、防災無線による消防団員招集を目的としたサイレン吹鳴をいたしますので火災と間違えないようお願いいたします。

サイレン吹鳴日時：1月7日（日）12時50分

出初式開催場所：浦臼町役場庁舎前

（13時00分開始予定）

（情報提供：砂川地区広域消防組合 奈井江・浦臼支署）



※令和5年出初式の様子

農地相続等の届出を忘れずに

農地法では、相続等によって農地の権利を取得した場合、農業委員会への届出を要することとされています。

農地法の許可を必要としない相続等により農地の権利を取得されたすべての方が対象となります。届出を怠ると10万円以下の過料に処せられる場合があります。

手続きは簡単ですので、農業委員会へご連絡をお願いいたします。

農業者年金のご案内

- 農業従事者なら誰でも加入できます。
- 60歳未満の国民年金の第一号被保険者であって年間60日以上農業に従事するものであれば誰でも加入できます。積立方式で安心の財政運営です。
- 積立方式で年金額は加入者・受給者数に左右されない、少子高齢時代に強い制度です。保険料の手厚い国庫助成があります。
- 認定農業者等一定の要件を備えた意欲ある担い手に対して、保険料（月額2万円）の2割、3割又は、5割の政策支援（保険料の国庫助成）があります。
- 月額2万円から6万7千円までご自身のライフプランに合わせて保険料を自由に選択できます。保険料はいつでも変更可能です。また、令和4年1月1日より認定農業者に該当しない等一定の要件を満たす35歳未満の農業従事者については月額1万円から加入できます。
- 支払った保険料は全額が社会保険料控除となります。（収めた保険料の15から30%程度の節税）支払われる年金にも公的年金控除が適応されます。
- 年金は終身受給できます。加入者や受給者が80歳になる前に亡くなった場合は、80歳までに受け取ると仮定した金額を一時金として遺族が受け取ることができます。

お問い合わせ 農業委員会農地係 電話：68-2298

福祉灯油の申請受付・使用期限

高齢者等の冬の生活支援として、灯油券の申請受付をしております。該当になると思われる方には11月に個別通知をしております。申請受付は令和6年2月15日（木）までとなりますので忘れずに申請して下さい。

また、福祉灯油券の使用期限は令和6年2月29日（木）までです。期日を過ぎてしまいますと使用できなくなりますのでご注意ください。

お問い合わせ先 福祉課介護福祉係（保健センター）
電話：68-2288

有料広告

あなたの
幅みに

面談
電話

完全無料

相談予約
ダイヤル

0125-22-8373

平日 10:00~16:00(12:00~13:00を除く)

気軽に
電話で相談

ハロー弁護士相談 月~金曜日10:00~16:00(祝日・年末年始を除く)

011-281-8686

1回15分
相談無料

※掲載の時間や相談方法は予告なく変更する場合がございます。

札幌弁護士会 中空知法律相談センター

令和6年度償却資産（固定資産税）の申告

令和6年1月1日時点で浦臼町内に償却資産（土地や家屋以外の事業の用に供することができる資産）を所有する法人および事業を営んでいる個人の方は、地方税法第383条の規定により、所有する償却資産について毎年申告する義務が定められています。

【申告書の提出期限】 令和6年1月31日（水）まで（土・日・祝日を除く）

※窓口の受付開始日は令和6年1月9日（火）になります。

※期限内申告にご協力願います。

【提出書類】 ①償却資産申告書 ②種類別明細書（増減資産・全資産用）

* 令和5年度分の申告をされた方には、12月下旬に申告書類を送付しております。

内容を確認後、必要事項を記入し提出をしてください。

* 前年中に資産の増減がない場合でも、必ず申告をお願いします。

* 事業を行っていても償却資産を所有されていない方は「該当資産なし」として申告をお願いします。

また、廃業等で全ての資産が減少した方も申告をお願いします。

* 新規に事業を開始された方や昨年度申告をされなかった方は、住民課税務係までご連絡ください。

【提出先】 住民課税務係

【提出方法】 書類を税務係窓口にご持参いただくか、郵送による提出、電子申告も可能です。

【電子申告について】 eLTAX（エルタックス）を利用して、インターネットによる電子申告ができます。

詳しくは、eLTAXホームページをご覧ください。

eLTAX地方税ポータルシステムホームページ (<https://www.eltax.lta.go.jp/>)



お問い合わせ 住民課税務係 電話：68-2112

自衛官募集

募集種目	資格	受付締切日	試験日
自衛官候補生（男性）	18歳以上33歳未満の者 現在32歳の者は生年月日により応募の可否が変わります	年間を通じて行っております 第7回締切 令和6年2月8日（木）	第7回 令和6年2月16日（金）・ 17日（土）
自衛官候補生（女性）	細部はお問い合わせください		
予備自衛官補（一般公募）	18歳以上34歳未満の者	令和6年1月9日（火） ～同年4月上旬まで （細部はお問い合わせください）	令和6年4月中旬の1日 （細部はお問い合わせください）
予備自衛官補（技能公募）	18歳以上で国家免許資格等を有する者（細部はお問い合わせください）		

※受付期間および試験日が変更・延期される場合があります。

詳しくは、自衛隊札幌地方協力本部滝川地域事務所までお問い合わせください。

電話：0125-22-2140 ホームページ：<https://www.mod.go.jp/pco/sapporo>



産前産後期間の国民健康保険税が免除されます

子育て世代の負担軽減、次世代育成支援の観点から、国民健康保険被保険者で出産される方の出産前後の一定期間の国民健康保険税が免除される制度が令和6年1月1日から始まりました。

◆対象者

浦臼町の国民健康保険に加入中の方で、妊娠85日（4ヵ月）以降に出産した方（死産、流産、早産及び人工妊娠中絶の場合も含まれます）
令和5年度は、令和5年1月1日以降に出産された被保険者の方が対象です。

◆対象期間

出産予定日または出産日の属する月の前月から4ヵ月間
多胎妊娠の場合は、出産予定日または出産日の属する月の3ヵ月前から6ヵ月間

◆免除額

対象となる期間の所得割と均等割の全額
元々の保険税が限度額を超過している世帯では、免除を適用したとしても限度額のまま保険税が変わらない場合があります。

◆届出方法

届出書に必要事項を記入し、住民課住民係に提出してください。
出産予定日の6ヵ月前から届出ができます。
出産前に申請する場合は、母子健康手帳が必要です。



お問い合わせ 住民課住民係 電話：68-2112

大雪に備えましょう

大雪になると立ち往生が発生したり、集中除雪による通行止めが実施される場合があります。大雪による交通障害が予想される場合、あらかじめ目的地までのルートを変更したり、場合によっては不要不急の外出自体の延期・取りやめを検討しましょう。

気象台が発表する大雪警報や、大雪に関する気象情報、今後の雪の予想などをホームページで公開していますので、これらの情報を活用し大雪に備えましょう。

今後の雪
(気象庁HP)



北海道の積雪状況
(札幌管区ホームページ)



お問い合わせ 札幌管区気象台天気相談所 電話：011-611-0170

バスの運休に関するお知らせ方法

悪天候などにより、バスの運休や大幅な遅延があった際には、防災無線とX(旧Twitter)にて周知をしております。

X(旧Twitter)での周知につきましては、浦臼町公式アカウント(北海道浦臼町@urausu_hokkaido)にて行いますので、ご利用ください。

お問い合わせ 総務課交通防災係 電話：68-2111



人件費の状況

令和4年度一般会計決算

歳出額 (A)	人件費 (B)	人件費率 (B/A)	(参考) 令和3年度の人件費率
千円 3,770,508	千円 510,242	% 13.5	% 13.2

特別職・職員の給与

令和5年12月1日現在

区分	給 料 ・ 報 酬			
	町 長	副町長	教育長	—
月額	687,200円	581,280円	541,200円	—
区分	議 長	副議長	常任委員長	議 員
月額	278,000円	220,000円	202,000円	184,000円
期末手当	3役・議員ともに4.5月分			

期末・勤勉手当の状況

令和5年12月1日現在

区 分	期 末	勤 勉	計
6 月 期	1.20月	1.00月	2.20月
12 月 期	1.25月	1.05月	2.30月
計	2.45月	2.05月	4.50月

一般行政職の初任給

令和5年4月1日現在

区 分	浦 白 町	北 海 道	国家公務員
大 学 卒	185,200円	185,200円	185,200円
高 校 卒	154,600円	154,600円	154,600円

部門別職員の状況

各年4月1日現在の実人数

区 分 部 門	職 員 数			対前年度増減数		
	令和3年	令和4年	令和5年	令和3年	令和4年	令和5年
一般行政職	46	48	48	0	2	0
教育委員会	5	5	5	0	0	0
特別会計	4	4	4	0	0	0
合 計	55	57	57	0	2	0

浦臼町職員の 給与と職員数を 公表します。

町民生活にかかる様々な仕事に携わっている町職員の給与や職員定数は、町議会の審査を経て、条例で定められています。町民のみなさんにご理解をいただくため、町の三役・職員・町議会議員の給与など、その概要についてお知らせします。

経験年数別・学歴別平均給料月額

令和5年4月1日現在 (円)

区 分	経験年数別平均給料月額				平均給料 月 額	平均年齢 歳 月	
	10年以上 15年未満	15年以上 20年未満	20年以上 25年未満	25年以上			
一 般 行政職	大学卒	262,300	287,400	358,400	404,800	287,800	38歳6月
	高校卒	—	—	320,300	365,700	326,000	42歳8月

ラスパイレス指数の状況

国家公務員の給与水準を100としたときの比較

	平成30年	令和元年	令和2年	令和3年	令和4年
指 数 値	98.2	96.5	96.6	96.7	97.8

職員給与の状況

令和5年度一般会計当初予算

予算計上 職員数 (A)	給 与 費				1人当りの 給与費 (B/A)
	給 料	職員手当	期末・ 勤勉手当	計 B	
人 55	千円 200,316	千円 39,812	千円 78,532	千円 318,660	千円 5,794

成人（高齢者）用肺炎球菌ワクチンの 予防接種はお済みですか？

浦臼町では、成人（高齢者）用肺炎球菌ワクチン予防接種費の一部助成を行っています。助成の対象となる方には、令和5年4月頃に予診票を送付しています。なお、これまでに成人（高齢者）用肺炎球菌ワクチンを接種したことがある方は、助成の対象にはなりませんので、ご注意ください。

肺炎球菌は、感染すると、気管支炎や肺炎、敗血症などの重い合併症を引き起こすことがあります。助成の対象期間は**令和6年3月31日**までとなりますので、対象となる方は主治医に相談の上、はやめに接種をしましょう。

<令和5年度に助成対象となる方>

①今年度下記の年齢に該当する方

65歳	：	昭和33年4月2日	～	昭和34年4月1日	生まれの方	
70歳	：	昭和28年	//	～	昭和29年	//
75歳	：	昭和23年	//	～	昭和24年	//
80歳	：	昭和18年	//	～	昭和19年	//
85歳	：	昭和13年	//	～	昭和14年	//
90歳	：	昭和8年	//	～	昭和9年	//
95歳	：	昭和3年	//	～	昭和4年	//
100歳	：	大正12年	//	～	大正13年	//



②60歳以上65歳未満の方で、心臓、腎臓、呼吸器機能、またはヒト免疫不全ウイルスによる障害（身障手帳1級程度）を有する方 ※接種の際は、身障手帳を持参してください。

<助成額>

5,000円を1回

（生活保護世帯の方は自己負担がありませんが、接種の際「生活保護受給証明書」の提出が必要です。
役場住民課住民係窓口で証明書発行の手続きを行ってください。）

<成人（高齢者）用肺炎球菌ワクチン予防接種が可能な医療機関>

かかりつけの医療機関がない場合は、接種について医師にご相談ください。

【浦臼町】 浦臼町立診療所

【奈井江町】 奈井江町立国民健康保険病院、方波見医院、岸本内科消化器科クリニック

【滝川市】 滝川市立病院、神部クリニック、おおい内科循環器クリニック、
文屋内科消化器科医院、久保会医院、石田クリニック

【砂川市】 砂川市立病院（内科・循環器内科）、明円医院、細谷医院、村山内科医院

【新十津川町】 空知中央病院、花月クリニック

【雨竜町】 新雨竜第一病院

【月形町】 月形町立病院

【美唄市】 なかむら内科・消化器内科クリニック

（令和5年12月20日現在）

詳細につきましては、郵送された案内文書をご覧ください。福祉課保健指導係までお問い合わせください。

乳がん・子宮がん個別検診

近年、乳がんと子宮がんの罹患者が、若い世代で急増しています。特に乳がんは女性のがんの中で一番多くなっています。いずれも早期発見・早期治療により治る可能性が高くなるため、定期的ながん検診を受診することが大切です。まだ受診されていない方は、ぜひ個別検診をご利用ください。

なお、今年度既に保健センターや札幌厚生病院の人間ドックなどで、町の助成を利用して受診された方は、対象外になりますのでご注意ください。それぞれの検診の対象者、指定の医療機関などは以下の通りです。

●乳がん検診

- ・対象者：40歳以上の女性
(昭和59年3月31日までに生まれた方)
- ・検診の内容：問診、マンモグラフィ検査
- ・料金：無料



●子宮がん検診

- ・対象者：20歳以上の女性
(平成16年3月31日までに生まれた方)
- ・検診の内容：問診、視診、子宮頸部細胞診、内診、超音波検査
- ・料金：無料

◎実施医療機関

医療機関（電話番号）	乳がん検診	子宮がん検診
砂川市立病院 (54-2131)	○	○ ※エコー検査は実施していません
滝川市立病院 (22-4311)	○ ※どの年齢もマンモグラフィ2方向	○
神部クリニック (22-2021)		○

申込～受診の流れ

- ①保健センターに申込をし、受診票を受け取ります。
(郵送も可能なので、ご連絡ください。)
- ②各医療機関に受診の予約をします。
- ③予約した日時に医療機関で検診を受診します。受診票を提出してください。
※念のため、保険証をご持参ください。

有料広告

ほくもんフリーローン『まねき猫』

ご融資金利 年5.0%、年7.0%、年9.0%、年14.0%
(固定金利・保証料含む) (平成27年4月1日現在)

※ご融資金利は保証会社の審査のうえで決定させていただきます。
※さらにお取引内容によって上記金利より年0.20%優遇いたします。

・ご融資金額 500万円以内 ・ご利用期間 10年以内

※融資条件を変更する場合は、手数料がかかる場合があります。

※保証会社の審査によって、ご希望に添えない場合があります。

※詳しくは当金庫本支店窓口にお問合わせください。

他金融機関、クレジット、消費者金融で

ご利用中のローンの借換もOK

ふれあいを大切にする
北門信用金庫

<http://www.shinkin.co.jp/hokumon/>

北門信用金庫 浦臼支店 TEL 68-2011

かかりつけの医療機関で「個別特定健診」が受けられます。

下記の医療機関で特定健診を受診することができます。受診料は無料ですので、通院時などの機会に、お気軽にご利用ください。

- (1) 対象者：国民健康保険加入者で、今年度40～74歳になる方
今年度既に保健センターの集団健診や札幌厚生病院の人間ドックで受診している方は利用できません。
- (2) 健診内容：身体計測（身長、体重、腹囲）、問診、血液検査、尿検査、心電図
血圧測定、診察、必要な方のみ眼底検査
- (3) 受診可能な医療機関

医療機関名		電話番号
砂川市	細谷医院	52-3057
	村山内科医院	54-0888
	砂川慈恵会病院	54-2300
滝川市	滝川市立病院	22-4311
	滝川中央病院	22-4344
	鈴木内科クリニック	23-2753
	神部クリニック	22-2021
	若葉台病院	75-2266
	男澤医院	23-3183
	久保会医院	22-3363
	文屋内科消化器科医院	23-5195
	石田クリニック	24-2125
	おおい内科循環器クリニック	23-8880
脳神経よしだクリニック	26-2600	
新十津川町	花月クリニック	74-2021

(4) 受診期間：令和6年3月31日まで

(5) 受診の流れ

- ①保健センターに申込をし、受診券を受け取る。※受診券は郵送も可能です。
- ②医療機関に予約をする。
- ③予約した日時に受診をする。（受診券、保険証を必ずご持参ください。）

だれでも食堂のご案内

浦臼の野菜をできるだけ使用して月に1回町民が開く、町民のための食堂です。
混雑をさけるため、予約制での開催といたしますので、事前にお申込をお願いします。
たくさんの方のご来場をお待ちしております。

日 時：1月20日(土) 11:30～13:30

※11:30から30分ごとの時間予約制です。

開催場所：ふれあいの家（中央団地敷地内）

メニュー：ポテトコロケとサラダ

料 金：大人200円 18歳以下無料

申 込 先：電話 090-2811-8196

代表 鎌田 眞美

※会場が使用できない場合は中止となります。

短歌

浦白短歌会

初雪に孫「キヤーキヤー」と飛びはねる
吾れにはだせぬ嬉々とした声

井川 恵美子

百七歳やさしき人の永眠は
穏やかなりてさらに優しく

井下 隼子

散歩路の三軒隣り庭隅に
凜として咲くバラの花あり

藤岡 恭萬

初雪はいつきに降りて野も山も
屋根より落つるポタリぼたりと

本間 マキ子

願望をことわざ手本とするが如
大住生の安らかな微笑

森 一喜

柩には眠るが如きデスマスク
永き人生満たされ逝きしか

森 小夜子



今月の粗大ごみ収集日

は 1月16日(火) です。

1月9日(火)までに申し込みをされ
た方の戸別(訪問)収集日です。

※2月の収集日は2月20日(火)です。
申込締切日は2月13日(火)です。

お誕生おめでとうございます

鎌塚 唯花ちゃん 健行さん 11月22日
愛実さん 晩生内第1

おくやみ申し上げます

富永 勝弘さん 79歳 11月21日 晩生内第3
所 西彦さん 87歳 11月22日 晩生内第1
川畑 進さん 96歳 11月23日 浦白第3
安田 八ナ子さん 107歳 11月27日 浦白第4
土肥 フサ子さん 87歳 12月1日 鶴沼第3
今井 章雄さん 92歳 12月4日 鶴沼第1

ご厚志ありがとうございます 社会福祉協議会へ

故人の生前のお礼として
庄野 みね子さん 鶴沼第2 2万円
(故 伊藤和江さん)
高木 啓子さん 浦白第3 3万円
(故 高木伸育さん)
所 昌弘さん 神奈川県 1万円
(故 所西彦さん)
山田 利美さん 浦白第3の2 3万円
(故 山田明代さん)
川畑 幹朗さん 札幌市 20万円
(故 川畑進さん)
社会福祉事業へ 2万円
浦白町商工会
(古紙回収事業収益金から)

最終処分場放流水水質検査結果(11月分)

項目 採取日	水素イオン 濃度 (pH)	浮遊物質 (SS)	生物化学的 酸素要求量 (BOD)	化学的 酸素要求量 (COD-Mn)	全窒素 (T-N)
11月9日(木)	7.8	1未満	0.5未満	3.2	2.10
基準値	5.8~8.6	10以下	20以下	90以下	120以下

自動車運転免許更新時講習会

優良運転手のみが受講できる講習会で、ご自宅に「運転免許証更新連絡書」が届きますので、滝川警察署砂川警察庁舎等で更新の手続き(申請等)を済ませ、「優良講習」対象者に該当するかどうか確認の上、受講してください。

更新手続きは、誕生日の前後合わせて2ヶ月間の間に行ってください。

とき 1月18日(木)・午後6時から
ところ 奈井江町文化ホール(JR奈井江駅前)

はい!こちら119番

その他の出動	救助出動	救急出動	警戒	火災出動	区分	
					期間	
0 (3)	1 (1)	6 (33)	2 (2)	0 (0)	11月1日 ↓ 11月30日	11月分
1 (21)	1 (8)	99 (412)	7 (19)	0 (2)	1月1日 ↓ 11月30日	累計

浦白町内の出動状況()内は奈井江・浦白支署全出動状況

ひとのうごき

男 774人(-4人) 女 825人(-2人)
計 1,599人(-6人) 世帯数 773戸(-2戸)

()内は前月との比 ■11月末現在



12/8 中学生が考える活性化への提案
創郷学習発表

各学年がテーマに沿った情報誌作成や職場体験などを通して学んだ「創郷学習」の発表会が行われました。

3年生は町の活性化をテーマに、「観光客を集めるために、愛媛県のみかんジュースが出てくる蛇口をヒントに、町の特産品であるぶどうジュース蛇口を道の駅に取り入れる」など試作品を用いながら発表し、来場者の関心を集めていました。



12/11 落語の面白さを地元へ
こめくいていななつぼし
米食亭七星 凱旋公演

町学校運営協議会主催の「米食亭七星（向井七星さん）凱旋公演」が行われました。大勢詰めかけた子ども達にちなみ、学校についての演目が披露され、会場は笑いで包まれていました。

公演後には小中学生を対象としたミニ落語体験講座が行われ、参加者は落語を演じる上での基本的な所作を学んでいました。



12/12 音楽を通して元気に交流
こども園なかよしクリスマス演奏会

園児と施設利用者の交流を目的とした「クリスマス演奏会」がゆうあいの郷で行われました。園児は「赤鼻のトナカイ」などの演奏を披露し、利用者は曲に合わせて手拍子をしたり歌詞を口ずさみながら聞いていました。

演奏会終了後、園児からは手づくりカレンダー、利用者からはお菓子のクリスマスプレゼント交換が行われました。



12/15 画面越しに元気に交流
第2回姉妹校オンライン交流会

浦臼小学校と姉妹校の高知県南国市立大篠小学校とのオンライン交流会が行われました。

大篠小学校の総合学習授業がきっかけで、29年ぶりに1回目の交流会が9月に行われ、今回で2回目の実施となりました。

浦臼小学校児童から学習発表会で行った劇の放映、大篠小学校児童から特産品の紹介や浦臼町にまつわるクイズが出題されました。休憩中でもお互いに手を振ったりするなど、終始楽しみながら交流を図っていました。

ご誕生
おめでとう
ございます!



かま つか ゆい か
鎌 塚 唯 花ちゃん

令和5年11月22日生（晩生内第1）

保護者 鎌塚 健行さん
愛実さん



一言 生まれてきてくれてありがとう
パパもママも進吉お兄ちゃんも楽しみにしていたよ

